

PAUL MITCHELL



**%36 daha sağlıklı \***  
**6x daha fazla parlaklık**

\* The Demi Clear ile yapılan bağımsız test sonuçlarına göre, işlem görmemiş saça kıyasla



**PAUL MITCHELL. PROFESSIONAL HAIR COLOR**





PAUL MITCHELL

## NEDEN THE DEMI TERCİH EDİLİYOR?



- ◆ The Demi/ Geçici boya servislerinde esneklik sağlayarak, işinizi büyütmeyi kolaylaştırır.
- ◆ Renkleri seçmek ve karıştırmak kolaydır.
- ◆ Jel kıvamı sayesinde şişe veya fırça kullanarak kolay uygulama imkanı sağlar.
- ◆ Açma işlemi görmüş saçlarda tonlama, renk düzeltme ve daha kişiselleştirilmiş tonlar elde etmeye olanak sağlar.
- ◆ Her ihtiyaca cevap verebilecek nitelikte The Demi Standart tonları, Flash Toner'ları ve Muted Metallics tonlarını içerir.
- ◆ Doğal veya boya işlemi görmüş, donuk ve cansız bir saçın rengini canlandırmak ve parlaklığını artırmak için kullanılır.
- ◆ Saçın doğal pigmentini açmadan, beyaz saçlara transparan kapama olanağı sunar.
- ◆ Sadece The Demi Clear uygulamasıyla bile saçta mükemmel parlak bir sonuç ortaya çıkarır.
- ◆ Hızlı işlem süresi sayesinde gün içinde daha fazla sayıda müşteriye uygulama yapma imkanı sağlar.

ÖZELLİK	FAYDASI
<b>Amonyaksız, MEA içermez, Saç rengini açmaz</b>	Saçın pigmentini açmaz.
<b>Nötr pH</b>	Likit formülü sayesinde katikülün içine az miktarda nüfuz ederek saçta nazik davranır ve geçici boyama imkanı sağlar.
<b>Direkt ve Oksidatif Boyaların Karışımı</b>	Saçta 4 ila 6 hafta arasında kalıcıdır.
<b>Soya Proteini</b>	Saç kütikülünü pürüzsüzleştirir, daha yumuşak ve nemli saç hissiyatı sunar.
<b>Bitkisel Bazlı Lipitler ve Oleik Asit</b>	Saçı besler, nemlendirir ve yumuşatır, ipeksi bir his ve şekillendirme kontrolü sağlar.
<b>5-20 Dakika Hızlı İşlem Süresi</b>	Saçta minimum ve maksimum renk yükleme için yaratıcı bir kontrol sağlar. Ton ayarlamaları ve renk değişimlerini kolay bir şekilde yapma imkanı sunar.

SERVİS İMKANLARI	
<b>Top Coat Parlaklık Servisi</b>	Saçın yumuşaklığını ve nemliliğini artırıp, saçta olağanüstü parlak bir etki verir.
<b>İlk Uygulama Saç rengini değiştirmekten çekinen müşteriler</b>	Doğal veya boyalı saçlarda saç rengini kalıcı olarak değiştirmeden tonunu hafifletmeye, yoğunlaştırmaya, derinleştirmeye veya ton değişiklikleri yapmaya olanak sağlar.
<b>Renk Tazeleme Dip boya işlemlerinde boy ve uç parlaklık servisi</b>	Kalıcı dip boya servisi verirken eş zamanlı matlaşmış saç boylarında ve uçlarında renk tazeleme imkanı sağlar.
<b>Tonlama &amp; Düzeltme Tüm sarı saç servisleri için</b>	Açma işlemi görmüş veya highlight uygulaması yapılmış saçlarda mükemmel sarı renkler için tonlama olanağı sağlar.
<b>Transparan Beyaz Kapama Minimal düzeyde beyaz saçlı olan müşteriler</b>	Henüz beyazlayan saçlarda beyazları transparan şekilde kapama imkanı sağlar.
<b>Renk Düzeltme</b>	Saçta ön pigmentasyon işlemi ve renk yükleme için kullanılır. Bununla beraber istenmeyen renk tonlarını en aza indirmek veya kontrol etmek için tercih edilebilir.

PAUL MITCHELL

the demi

Demi-Permanent Hair Color

## RENK ÇEMBERİ

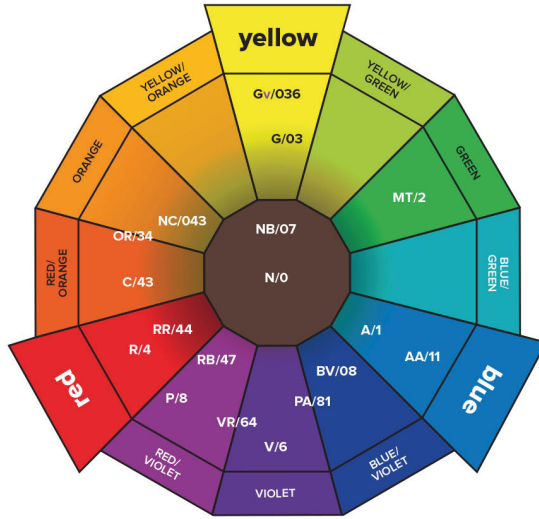

TON ANAHTARI	
NATURAL / DOĞAL	/0
ASH / KÜLLÜ	/1
MATTE / MAT	/2
GOLD / ALTIN	/3
RED / KIZIL	/4
MAHAGANY / MAHAGANY	/5
VIOLET / VIOLE	/6
BROWN / KAHVE	/7
PEARL / İNCİ	/8

## TON SERİ TABLOSU

TON SERİ	KOD	NOT
PEARL ASH	PA /81	Soğuk mor-inci, istenmeyen sarı yansımaları azaltır.
ASH ASH	AA /11	Kızıl, turuncu ve sarı-turuncu tonları kontrol eder
ASH	A /1	Sıcak ve turuncu alt tonları nötralize eder
MATTE	MT /2	İstenmeyen kızıl tonları azaltır ve turuncu alt tonları yok eder.
BLUE VIOLET	BV /08	Soğuk kahverengiler ve sarılar yaratır.
NATURAL	N /0	Doğal ve dengeli kahverengi ve sarılara olanak sağlar.
NATURAL BEIGE	NB /07	Tüm saç seviyelerinde soft bej yansımaları imkan tanır.
GOLD violet	Gv /036	Altın-viyole yansımalar sağlar.
GOLD	G /03	Altın-kahve tonları vurgular.
NATURAL COPPER	NC /043	Dengeli bakır tonları sağlar.
RED BROWN	RB /47	Kızıl kahve yansımaları ortaya çıkarır.
ORANGE RED	OR /34	Kırmızı renk tonlarıyla yoğun turuncu renk sağlar.
COPPER	C /43	Ateşli bakır tonları sağlar.
RED	R /4	Zengin kızıl sonuçlar verir.
RED RED	RR /44	Yakut kırmızısı sonuçlar için ekstra kızillik sağlar.
VIOLET RED	VR /64	Hafif kızıl yansımalar, derin ve soğuk viole tonları.
VIOLET	V /6	Açık seviyelerde nötr, koyu seviyelerde patıcan moru yansıma verir.
PEARL	P /8	Sarı tonları rafine eder, orta seviyelerde pembe ton ekler.

## TRANSPARAN BEYAZ KAPAMA REHBERİ

The Demi beyaz saçlara transparan kapama sağlayacaktır. Aşağıdaki ip uçlarını kullanın.

- ◆ Seviye 6 veya daha koyu tonları seçin.
- ◆ İstenilen sonucun bir seviye daha koyusunu formüle edin.
- ◆ Daha doğal sonuçlar için kahverengi bazlı tonlardan birini tek başına veya özel bir karışımda kullanın.
- ◆ The Demi'yi formüle ederken, saçın dokusunu, doğal seviyesini ve beyaz oranını göz önünde bulundurun. Saç ne kadar koyu ve/veya beyaz oranı yüksek ise, o kadar az harmanlama elde edersiniz.

Beyaz Oranı	%25 beyaz	%50 beyaz
6N		

Beyaz Oranı	N, NB, BV, G ya da RB	+ Diğer The Demi Tonu
%25'e kadar	½ oz. (15 g/ml)	1½ oz. (45 g/ml)
%25-%50	1 oz. (30 g/ml)	1 oz. (30 g/ml)

Her zaman The Demi ve Paul Mitchell® Processing Likiti 1:1 oranında karıştırın. Hemen uygulayın ve oda sıcaklığında en fazla 20 dakika bekleyin.

## TON YARATMA

Katalogda sunulmayan seviyeleri oluşturmak için renkler birbirleriyle karıştırılabilir.

## ÖRNEĞİN: 7A (7/1) ULAŞMAK İÇİN, KARIŞIM:

	YA DA	9A (9/1) 0.5 oz. or 15 g/ml + 6A (6/1) 1 oz. or 30 g/ml + Paul Mitchell® Processing Liquid 1.5 oz. or 45 g/ml
1:2 9A (9/1) + 6A (6/1)		

Not: Muted metallics ve flash toners, diğer The Demi tonlarıyla karıştırılmamalıdır.

## FORMÜL OLUŞTURMA ADIMLARI

- 1 Saçın doğal seviyesini veya renk tonunu, The Demi kataloğunu kullanarak belirleyin. Saçın dokusunu, durumunu ve beyaz oranını göz önünde bulundurun.
- 2 Hedef seviye, ton ve istenen sonuçları belirleyin.
- 3 Tonları geliştirmek, yoğunlaştırmak veya nötralize etmek için Renk Çemberi'ne başvurun.

## Formülasyon Örneği:

- Doğal Seviye: Seviye 3 koyu kahve / %0 Beyaz
- Hedef Renk: Soğuk Doğal Kahve
- Formül: 60 gr. 3A + 60 gr. Paul Mitchell Processing Likit

## KARIŞIM ORANI

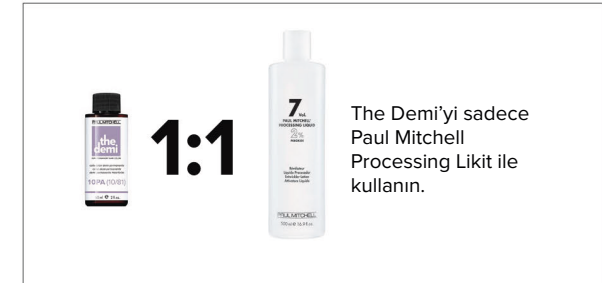

## CLEAR KULLANIM REHBERİ

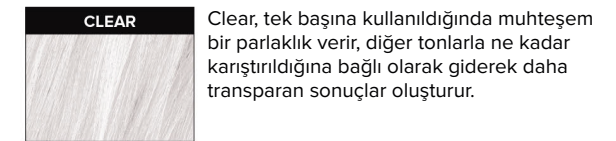

- ◆ Clear 1:1 oranında Paul Mitchell Processing likit ile kullanıldığında saçı açmadan parlaklık verir.
- ◆ Derinliği azaltmak ve daha fazla transparanlık için herhangi bir The Demi formülüne Clear ekleyin.
- ◆ Daha yumuşak ve pastel sonuçlar için tonlama formülüne Clear ekleyin.
- ◆ Gözenekli saçla çalışırken, aşırı birikimi önlemek için formüle Clear ekleyin.
- ◆ Clear ile kendi yaratıcı formüllerinizi geliştirebilirsiniz.



## SERVİSLER VE UYGULAMALAR

### TOP COAT PARLAKLIK veya İLK UYGULAMA SERVİSİ

#### ADIM 1

Kuru saçı dört parçaya ayırın.

#### ADIM 2

İnce 1/2 cm'lik bölümler alın ve The Demi formülünü dipten uca uygulayın. 4 parçayı da aynı şekilde boyayın. 20 dakikaya kadar bekletin.

#### ADIM 3

Durulayın. Saçı şampuanlayın ve saç kremi uygulayın.

### THE DEMİ İLE DİP BOYASI

#### ADIM 1

Kuru saçı dört parçaya ayırın.

#### ADIM 2

İnce 1/2 cm'lik bölümler alın ve tüm yeni uzayan saçları rötuşlayın. Saç uçları ve boyla rötuşa ihtiyaç duyuyorsa taze boya karışı ile renklendirin.

#### ADIM 3

Durulayın. Saçı şampuanlayın ve saç kremi uygulayın.

### RENK TAZELEME (KALICI SAÇ BOYASI DİP RÖTUŞU SIRASINDA)

#### ADIM 1

Kuru saçı dört parçaya ayırın.

#### ADIM 2

Yeni uzayan saç diplerine kalıcı renk formülünü uygulayın. İnce 1/2 cm'lik bölümler halinde alın ve 4 parçanın tamamını boyayın. Kalıcı renk boyasının yönergelerine uygun olacak şekilde zamanı ayarlayın.

#### ADIM 3

Bekleme süresinin son 20 dakikasında 1 cm'lik bölümler halinde saçı alın ve The Demi formülünü boy ve uçlara uygulayın. 20 dakika bekleyin. (Saç boy ve uçlarının gözeneklilik durumuna bağlı olarak zamanlamayı ayarlayın.)

#### ADIM 4

Durulamaya saç diplerinden başlayın. Ardından saçı şampuanlayın, durulayın ve saç kremi uygulayın.

### TONLAMA VE DÜZELTME (AÇMA İŞLEMİ GÖRMÜŞ SAÇLARDA)

#### ADIM 1

Havlu ile nemi alınmış saçı dört parçaya ayırın.

#### ADIM 2

Uzayan saç diplerine kalıcı renk formülünü uygulayın. İnce 1/2 cm'lik bölümler alın ve uygulamaya başlayın. Eğer saç gözenekli ise kalan karışımı sürmeden önce eşit oranda The Demi Clear + Paul Mitchell processing likit ekleyin. 20 dakikaya kadar bekletin.

#### ADIM 3

Durulayın. Saçı şampuanlayın, durulayın ve saç kremi uygulayın.

### TRANSPARAN BEYAZ KAPAMA

İlk uygulama için Top Coat / Parlaklık veya İlk Uygulama Servisi adımlarını izleyin.

Beyaz saçları Transparan Beyaz Kapama için Dip Boyası adımlarını izleyin.

## RENK DÜZELTME/ YENİDEN PİGMENTASYON REHBERİ

The Demi, hızlı, eşit ve bakımlı renk düzeltme sonuçları için ideal ve güvenilir bir seçimdir. The Demi ile yapacağınız yeniden pigmentasyon işlemlerinde ideal olabilecek bazı senaryolar şunlardır;

- Daha önceden açılmış veya işlem görmüş/hasar görmüş saçlara 2 seviyeden fazla renk verilmesi.
- Donuk, hasar görmüş ve canlılığını yitirmiş saç uçlarının boyanması.
- Gözenekli, saçta rengi az tutan ve rengi çabuk solan saçların boyanması.

Yeniden pigmentasyon işlemi için aşağıdaki yönergeleri takip edin;

- 1 Hedef seviyeyi ve istenilen nihai sonucun tonunu belirleyin.
- 2 Saçtaki birikinti ve şekillendirme kalıntılarını temizlemek için arındırıcı bir şampuan ile saçı yıkayın. Durulayın ve havlu ile nazikçe kurulayın.
- 3 Yeniden pigmentasyon formülü, istenilen nihai sonuçtan en az 1 seviye daha açık olmalıdır. Formül yumuşak ve sıcak tonlarda olmalıdır. Örneğin; NB, G, OR veya NC ailelerinden tonlar kullanın.
- 4 Yeniden pigmentasyon formülünü Paul Mitchell Processing Likit ile karıştırın, nemli saça uygulayın ve 20 dakikaya kadar bekletin. Saç teli testi uygulayın. Saçı şampuanlayın, durulayın ve ardından kurutun.
- 5 Ardından son renk formülünü oluşturun ve The Demi ya da Color XG kullanarak kuru saça uygulayın.

## ALERJİ TESTİ

Özellikle hassas müşteriler için, renklendirme hizmetinden önce alerji testi yapılması önerilir. Bazı gıda ve malzemeler gibi, saç boyaları da bazı kişilerde alerjik reaksiyonlara neden olabilmektedir. Uygulamadan 48 saat önce aşağıdaki testi yapın.

### ALERJİ TESTİ ADIMLARI

Uygulamadan 48 saat önce aşağıdaki testi yapın.



1. Kulağın arkasında saç çizgisine değen madeni para büyüklüğündeki alanı temizleyin ve ardından kurulayın.



2. KULLANMAYI DÜŞÜNDÜĞÜNÜZ RENK KARIŞIMINI, DEVELOPER DAHİL test alanına uygulayın.



3. Belirtilen işlem süresi boyunca bekletin, durulayın ve kurulayın.



4. 48 SAAT BOYUNCA bölgeyi yıkamayın veya durulamayın. Herhangi bir reaksiyon oluşmuyorsa işleme devam edin. Müşteri herhangi bir tahriş belirtisi yaşadıysa saç boyası KULLANMAYIN.

## THE MUTED METALLICS REHBERİ



### The Muted Metallics

Lavender/Lavanta, Rose Gold/Pembe Altın, Silver/Gümüş ve Evening Jade kolayca kullanılabilen tonlar yaratmak için özel olarak formüle edilmiştir.

- ◆ Bu renkler birbiriyle ya da diğer The Demi tonlarıyla karıştırılarak kullanılamaz.
- ◆ Daha şeffaf bir görünüm için Clear ile karıştırılabilirler.
- ◆ Renkler kuru veya havluyla kurutulmuş, sarı veya önceden açılmış, 7-10 seviyesindeki saçlara uygulanır.
- ◆ İstenilen derinliğe bağlı olarak 20 dakika bekletilir.

Tonlara Göre Önerilen Başlangıç Seviyeleri	
Evening Jade	8-10
Lavender / Lavanta	8-10
Rose Gold / Pembe Altın	7-10
Silver / Gümüş	10



20 dakikaya kadar uygulayın

Her zaman Muted Metallics renklerini ve Paul Mitchell® Processing Likiti 1:1 oranında karıştırın. Hemen uygulayın ve oda sıcaklığında en fazla 20 dakika bekleyin.

NOT: Bütün Muted Metallics renkleri şablonda beyaz saç üzerinde gösterilmiştir.

## FLASH TONERS REHBERİ



### Flash Toners

9-10 seviyesindeki saçları 10 dakikadan az sürede tonlayın.

- ◆ Flash Toner'ler yalnızca birbirleriyle ve The Demi Clear ile karıştırılabilirler.
- ◆ Flash Toner'ler 2-10 dakika etki süresine sahipken, The Demi tonları etki süresi 20 dakikadır. Bu sebeple Flash Toner tonları The Demi tonları ile karıştırmak; ya Flash Toner rengin aşırı işlenmesine, ya da The Demi tonun yetersiz işlenmesine sebep olur.
- ◆ Flash Toner'leri havluyla kurutulmuş saçta uygulayın.
- ◆ Flash Toner'in bekleme süresini, istenen renk yoğunluğuna göre belirleyin.

### Tonlara Göre Önerilen Başlangıç Seviyeleri

Brass-Free Blue	9-10
Brass-Free Violet	9-10
Neutral Beige / Doğal Bej	9-10



Havlu ile kurutulmuş saçta 2-10 dakika

Flash Toner'leri ve Paul Mitchell® Processing Likiti her zaman 1:1 oranında karıştırın. Havluyla kurutulmuş saçta uygulayın ve en fazla 10 dakika bekletin.

NOT: Bütün Flash Toner renkleri şablonda beyaz saç üzerinde gösterilmiştir.

LEVEL	PEARL ASH	ASHASH	ASH	MATTE	BLUE VIOLET	NATURAL	NATURAL BEIGE	GOLD VIOLET	GOLD	NATURAL COPPER	RED BROWN	ORANGE RED	COPPER	RED	RED RED	VIOLET RED	VIOLET	PEARL	
	PA	AA	A	MT	BV	N	NB	Gv	G	NC	RB	OR	C	R	RR	VR	V	P	
	BLACK-TO-GRAY BACKGROUND COLOR				BROWN-TO-TAN BACKGROUND COLOR						PURE TONE/NO BACKGROUND COLOR								
10	10PA 10/81	10AA 10/11	10A 10/1		10BV 10/08		10NB 10/07	10Gv 10/036									10V 10/6	10P 10/8	
9	9PA 9/81		9A 9/1	9MT 9/2	9BV 9/08	9N 9/0	9NB 9/07		9G 9/03			9OR 9/34		9R 9/4			9V 9/6	9P 9/8	
8	8PA 8/81			8MT 8/2		8N 8/0	8NB 8/07	8Gv 8/036											
7	7PA 7/81					7N 7/0	7NB 7/07			7NC 7/043								7P 7/8	
6		6AA 6/11	6A 6/1	6MT 6/2	6BV 6/08	6N 6/0	6NB 6/07	6Gv 6/036	6G 6/03		6RB 6/47	6OR 6/34	6C 6/43	6R 6/4	6RR 6/44	6VR 6/64	6V 6/6		
5						5N 5/0	5NB 5/07												
4						4N 4/0	4NB 4/07				4RB 4/47								
3			3A 3/1		3BV 3/08	3N 3/0			3G 3/03			3OR 3/34		3R 3/4		3VR 3/64	3V 3/6		
2																			
1		1AA 1/11				1N 1/0													

Not: Şablondaki renkler önceden sarıya açılmış saçta gösterilmiştir.

SAÇ BOYLARINDA GOLDEN VIOLET  
ARTİST: BROOKLYN CARDENAS  
@brooklyncardenas  
Model: Cassie Başlangıç Seviyesi: 9



#### FORMÜL 1



#### FORMÜL 3



#### FORMÜL 4



#### FORMÜL 2



- 1 Ensedan başlayarak iki adet üçgen tutam alıp Formül 3'ü uygulayın.
- 2 Başın arka, kafanın alt bölümünde bulunan oksipital bölgede üç tane daha üçgen şekilli bölüm oluşturun ve Formül 3 ve Formül 2 ile değişimli olarak uygulayın.
- 3 Başın arkasına doğru üçgen sıralarını Formül 2 ve Formül 1 arasında değişimli olarak devam ettirin.
- 4 Yanlardaki saç çizgisini Formül 1 ile aydınlatın.
- 5 Yanlarda Formül 1, 2 ve 3 arasında dönüşümlü olarak üçgen sırayla devam edin.
- 6 Ön üst saç çizgisinde Formül 1 ve Formül 2 ile aydınlatın.
- 7 İstenilen tona gelene kadar işlem yapılır (minimum 20 dakika)
- 8 İyice durulayın. Saçı şampuanlayın, yıkayın ve havlu ile kurulayın.
- 9 Formül 4 ile tonlayın ve 20 dakika bekleyin.
- 10 Saçı şampuanlayın, durulayın ve saç kremi uygulayın.

Tüm profesyonel ürünlerimiz hakkında daha fazla bilgi almak için [paulmitchellprotr.com](http://paulmitchellprotr.com) adresini ziyaret edebilirsiniz.

@yontempotrurkey



**PAUL MITCHELL®**  
PROFESSIONAL HAIR COLOR

YÖNTEM PROFESYONEL KOZMETİK ÜRÜNLERİ SANAYİ VE TİCARET LİMİTED ŞİRKETİ